Viking

№15

İRAKUALARIN HAKKI

ÇOK İLGİ ÇEKİCİ SİRKE ...
BENİM UŞTALIĞIM TİL-Kİ TUZAĞI KUR-MAKTADIR.

AYH!
İŞTE BİRİ!

KENDİ ELİMLE YAPTIM SAĞLAMLIĞINA, ES-NEKLİĞİNE HAYRAN KALACAKSIN.
OF!

FAKAT YAKALANAN BENİM SİRKE!..
HA, BİRAZ SABIRLI OL!..

UF!
STRAŞK!

HER ZAMAN BENİM GİBİ İYİ BİR ÖĞRETİCİ BULAMAZSIN.. BUNU KAFANA KOY!..
!

DİNLE SİRKE, SEN, OFF...
ŞŞIŞŞT! DERS DAHA BİTMEDİ...

UHH!... BAK.. BU MESELÂ...

FAKAT BUNU BEN YAPMADIM!..
SENİN İÇİN İYİ OLDU!..
4

BU TUZAKLAR SAYESİNDE IRAKLALAR EŞİRLERİNİ DÖĞÜŞMEKSİZİN YAKALARLAR.

BU İRAKLIA TUZAĞIDIR!
HE-HE-HE!
UHH!

Az sonra...
BAKIN, KÖTÜ NİYETLERİ YOK. AKSİ HALDE ÇOKTAN KAFADERİMİZİ YÜRÜMÜŞLERDİ.
BU AKŞAM EĞLENTİSİNE SAKLIYOR OLMASALAR..

VIKING DE BİZİMLE OLSAYDI. YAZIK Kİ BALIK AVINA GİTTİ.

GERÇEKTEN VİKİNG KENDİNİ ÇOK SEVDİĞİ SPORUNA VERMİŞTİ.
YEAAK!

ÇEKİL BAKALIM.! BİR VİKİNG ANCAK KENDİNE LAYIK BALIKLARI YAKALAR!..

BIRDEN, VİKİNG KOCA BİR YAYIN BALIĞI GÖRDÜ.
BU BALIK TAM BANA GÖRE!..

YEEAAK!

İŞTE BU SENİ YATIŞ-TIRIR!...

VİKİNG BALIĞI KIYIYA GETİRDİ...
KAZAN-DIM!

BU İRİ BALIĞI SEN ASLA TEK BAŞINA YİYE-MEYECEKSİN VİKİNG!
KİM KONUŞUYOR?

BEN KANNA. NEHRİN VADİSİNDEN KOVDUĞUN IRAKLALARIN ŞEFİ!
HAKLI OLARAK KOVDUM... KABİLENİZE AİT OLMAYAN BÜTÜN KAYIKLARI VAHŞİCE YAĞMA ETMİŞTİNİZ!...
ÇOK ESKİ BİR HAKKA DAYANIYORDUK. FAKAT ŞUNU BİL Kİ YENİ GÜNEŞLE BİRLİKTE YENİDEN VADİMİZDE OLACAĞIZ!...
O HALDE BİRİNCİ DEFAKİ GİBİ SİZİ KOVACAĞIM!
OLSUN... FAKAT SARIŞIN DEV BALIĞI YALNIZ YEMEKLE ÜZÜLECEK. ONU ARKADAŞLARIYLA PAYLAŞAMAYACAK...

ARKADAŞLARINI, SEN BİZİM IRMAK BOYUNDAKİ TOPRAKLARIMIZA DÖNÜŞÜMÜZE ENGEL OLMAYA VAZGEÇİNCEYE KADAR ELİMİZDE TUTACAĞIZ.

YEEEEAK! ALÇAK!...

CÜRET ETTİN HA!?

...AKAT, VİKİNG. BANA ...İN YAPTIKLARINI ...A İADE EDECEĞİM.

TEHDİT ALTINDA, VİKİNG ONU BIRAKMAK ZORUNDA KALDI...
DÜŞÜN VİKİNG. GÜNEŞ DOĞARKEN BEN VE KABİLEM, NEHİR VADİSİNİN SINIRLARINI AŞACAĞIZ.

...FAKAT BİZİ RAHAT BIRAKMAYA AND İÇERSEN, ARKADAŞLARINI GÖRECEKSİN.

ARKADAŞLARIMI GÜNEŞ DOĞMADAN KURTARMAYI BAŞARIRSAM. YAPTIKLARINI ÖDEYECEKSİN KANNA!

ODiiiiiiiiiNN! BANA YOL GÖSTER!-

VİKİNG, ŞİMŞEK GİBİ, BÜTÜN GİZLİ YERLERİ GÖZDEN GEÇİRDİ---
BAKALIM. KANNA ONLARI BURDA SAKLAYAMAZ. BULUNMASI KOLAY OLUR.

FAKAT NEREYE KOYDU ?-

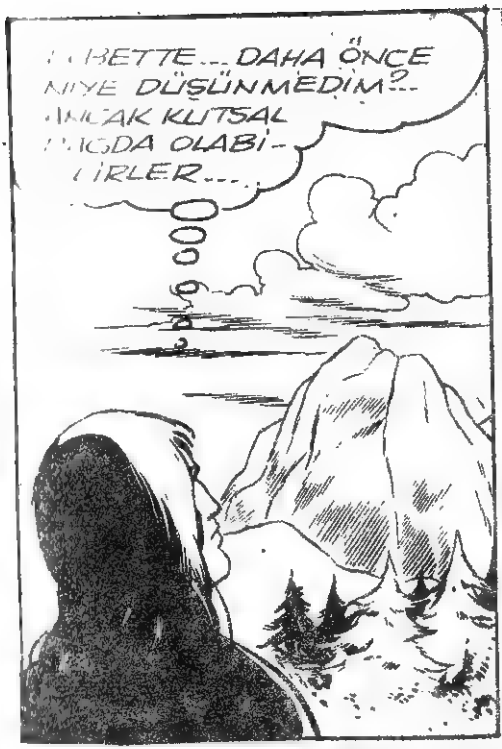

GERÇEKTEN KUTSAL DAĞIN ERİŞİLMEZ TEPELERİNDEN BİRİNDE...

OH-OH! İŞKEMBEM BAYRAM EDECEK.

KAFA DERİMİZİ YÜZMEDEK ÖNCE BİZİ SEMİRTMEK Mİ İSTİYORLAR.

GECE DAĞDA BİR OLAY ÇIKMADAN GEÇTİ. FAKAT ŞAFAKTA----

BİR YABAN KEÇİSİ GİBİ SIÇRAMAM GEREKTİ. FAKAT İŞTE HEDEFİME VARDIM.

...LI TÜYÜ DÖKÜK
...DILER. APTALCA
...REKETLERINIZLE
...INGI KORKUTACAĞI-
...I MI SANIYORSUNUZ?
YEEEAAAK!

DOSTLARIMA DO-
KUNMAYA CÜRET
ETTINIZ. VAY BAŞINI-
ZA GELENLERE.

YEEEAAK!
ODIN OĞLUNU
KORU.
VIKING!

YEEEAAK!

KAÇIN, ASLAN KILIÇINA GİRMİŞ TAVŞANLAR!

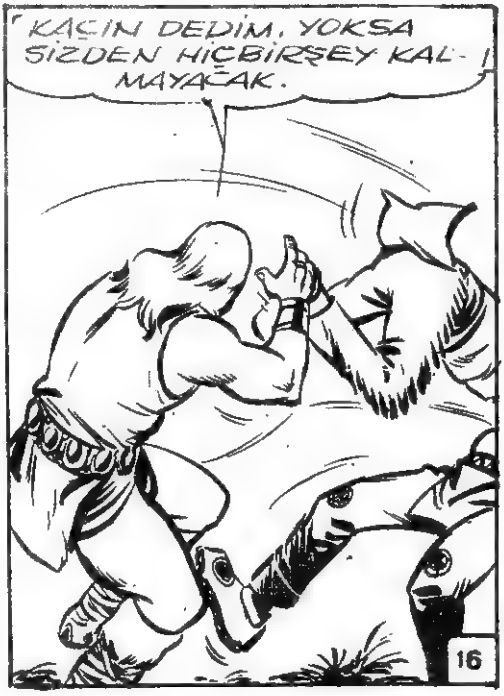
KAÇIN DEDİM, YOKSA SİZDEN HİÇBİRŞEY KALMAYACAK.

İMDAAT!. ONA KARŞI
YAPACAK ŞEY YOK.
MANİTU AŞKINA
KAN KURTULSUN.
İBUK
İNN!.

HA-HA-HAY!

HEY, İKİNİZ, KIMILDAYIN KAÇMA ZAMANI!.
HERŞEY YOLUNDA MI?

VİKİNGİN ACELESİ VAR. VADİYE İNMEK GEREK.

TAMAM GELİYORUZ. KIZMA YAHU.

DAHA SONRA VADİDE...

VİKİNG DÖNMEDİ. DEMEK KENDİNİ YENİLMİŞ SAYIYOR!

AH, YOK. İŞTE!

BURADAYIM KANNA!

AND İÇMEYE Mİ GELDİN VİKİNG?

SANA VE KABİLENE DERHAL BU TOPRAKLARDAN AYRILMANIZI SÖYLEMEYE GELDİM. YOKSA VİKİNGİN ÖFKESİNE UĞRAYACAKSINIZ?!

DEMEK DOSTLUĞUN SENCE BİR DEĞERİ YOK. İKİ ARKADAŞININ HAYATINI, ACIMADAN, FEDA MI EDECEKSİN?!

VİKİNG ÖNCE DOSTLARI-NI KURTARIR, SONRA İSTEĞİNİ KABUL ETTİRİR.

BAK KANNA! ARTIK SENİN ELİNDE DEĞİLLER, HÜRDÜRLER...

ŞİMDİ YAPTIĞIN İÇİN CEZANI ÇEKECEKSİN!
HAYIR, HAYIR, YAKLAŞMA VİKİNG!

FAKAT ÖNCE BİRAZ EĞLENMEK İSTİYO-
RUM. HAH, HA... VİKİNGİ
ALT ETTİĞİNİ SANI-
YORDUN...

ACI BANA!
ARTIK SANA ACIYAMAM. SEN DOSTLARIMA ACIMAYACAKTIN.

FAKAT...
ODİN AŞKINA!
BU DA NE DEMEK ?!

DUR! O KIZILDERİLİYİ RAHAT BIRAK!
ŞEN KENDİ İŞİNE BAK YABANCI!

YETER. BİZ BÜTÜN KABİLELER ARASINA BARIŞI KORUMAYA GELDİK. NİÇİN ONUN-LA DÖĞÜŞÜYORSU-NUZ ?..

KANNA DURUMDAN YARAR-LANMAYA ÇALIŞTI...
O BİR TİRANDIR. BİR DES-POTTUR. ONUN İŞ-TEĞİNE BOYUN EĞMEK ZORUN-DAYIZ !

... ÇOK ESKİ ZAMANLARDAN BERİ BU, TOPRAKLAR ATALARIMIN ATALARINA AİT OLMUŞTUR. EVET BÜTÜN BUNLAR DOĞRUDUR. O BİZİ KÖPEKLER GİBİ KOVMAK İSTİYOR.

BU YERLİ DOĞRUYU SÖYLÜYOR.
BÖYLE DAVRANMAK İÇİN HAKLI SEBEPLERİM VAR.

BU CEVABIN HOŞUMA GİTMEDİ. ŞUNU BİL Kİ BU YERLİLERİN HAKLARINI SİLÂHLA SAVUNACAĞIZ. ONLARI RAHAT BIRAK VE GİT.

SÖYLEMESİ KOLAY. ŞUNU BİL Kİ VİKİNG NEHİRDE DOLAŞMAKTAN KORKMAZ. OYSA SEN ÇOK GEÇMEDEN KORKACAKSIN...

HAYDİ GİDELİM!... BUDALALARLA VAKİT KAYBETMEK BOŞUNA!!..

HEY PETER, NE DEMEK İSTEDİ?..
YABANİNİN BİRİ. BURDA ADALETİ YERİNE GETİRDİĞİME ÇOK MEMNUNUM. O İSE SAÇMALIYOR.

FAKAT EN MEMNUN OLAN, ŞÜPHESİZ KANNA İDİ.
IRAKLIALAR İÇİN İYİ GÜNLER GELİYOR. BU BEYAZLARI BİZE MANİTU GÖNDERDİ, İŞTE YENİDEN VADİNİN VE NEHRİN SAHİBİ OLDUK...

---SULARIN ALTINDA VE ÜZERİNDE AKAN HERŞEY BU TOPRAKLARDAKİ HERŞEY BİZİMDİR. ESKİ KANUN BÖYLE İSTİYOR. HA-HA-HA!
UGH!..

GÜNLER GEÇİYORDU. AVCILAR IRAKUALARDAN YUKARI YERLEŞMİŞLERDİ RAHATÇA YAŞAYIP GİDİYORLARDI. BAZAN PETER OBRIEN'NİN KAŞLARI KAYGIYLA ÇATILIYORDU...
BİZE YİYECEK VE CEPHANE GETİRECEK OLAN KAYIKLAR EN AZ ÜÇ GÜN GECİKTİ...?

AYNI ANDA IRAKUALARIN TOPRAKLARININ ORTASINDA...
!!!!HHHOOOGHOO!

İLERİ, IRAKUALAR! ALINIZ, HERŞEYİ ALINIZ. HEPSİ BİZİMDİR.

DAKIKA SONRA EŞİT ŞARTLARDA
SAVAŞ BİTTİ...

VE İRAKUALAR ELE GE-
EN MALLARI
LARDI...
HURRRA! İŞTE ZENGİN-
OLDUK... BU DAHA BAŞ-
LANGIÇ!

SAVAŞ ŞEYTANIN BENİ
DÜRTTÜĞÜNÜ HİSSEDİ-
YORUM. AMA KIMILDAMI-
YACAĞIM. SOLUK YÜZ BE-
Nİ KANNA'NIN ÖNÜNDE
KÜÇÜK DÜŞÜRDÜ...
...YAP-
TIĞINI
ÇEKSİN!

GÜNLER GEÇTİKÇE PETER DAHA DA KAYGILANIYORDU.
ANLAŞILMAZ ŞEY..?! ÜÇ GÜNDEN FAZLA GECİKMEMELERİ GEREKİYORDU. OYSA 8 GÜN GEÇTİ.

TANRIYA ŞÜKÜR. NİHAYET BİR TANESİ!

FAKAT HAYIR... BU SARIŞIN DEV, GELİŞİMDE HADDİNİ BİLDİRDİĞİM YABANI. VAY. KOLLARI AMMA KUVVETLİ.

EVET.. VIKING NEHİRDE GEZİNMEKTEN KORKMAZ!... OYSA SEN...

BAK DİNLE. SÖYLEYECEK BİR ŞEYİN VARSA SÖYLE, BİLMECE GİBİ KONUŞMA!?

ÇEK PİS ELLERİNİ KAYIĞIMDAN!

VAKTİNİ BURDA BOŞUNA GEÇİRECEĞİNE GİT İRAKUALARIN KÖYÜNE NELER OLDUĞUNU GÖR!

...UZUN ZAMANDIR BEKLEDİĞİNİ ASLA BURAYA GELMEYECEK. OLANI ŞEYLERİ BELKİ ORADA BULURSUN?!

AMAN ALLAHIM! İMKÂNI VAR MI? BU DEV DEMEK İSTİYOR KI...

ÇABUK BENİMLE GELİN! KANNA'IN KAMPINA GİDECEĞİZ!!

...ONRA...
...ANNA KAM-
...NI GÖRME-
...İZİN
...VER!
TOPRAKLARIMIZA ADALET GETİRMİŞ OLAN BEYAZ ADAMA HİZMET ETMEKLE DAİMA ŞEREF DUYACAĞIM.
O HALDE BIRAK GEÇEYİM!
FAKAT İMKÂNSIZ. ÇADIRLARIMIZDA AĞIR BİR BULAŞICI HASTALIK HÜKÜM SÜRÜYOR...
...DEĞERLİ HAYATINIZI TEHLİKEYE ATMANIZA İZİN VERMEM DOĞRU OLMAZ. HASTALIK GEÇİNCE GELİRSİN.
HAYIR! BEN, ŞİMDİ GEÇMEK İSTİYORUM!!
31

BİR İRAKUA KİMSEDEN EMİR ALMAZ. BANA HAKARET ETMEYE Mİ ÇALIŞIYORSUN? ARAMIZDA SAVAŞ PATLAMASINI Mİ İSTİYORSUN?!.

SAKİN OL PETER. SENİ KIŞKIRTMAK İSTEDİKLERİNİ PEKALA GÖRÜYORSUN. KAFA DERİMİZİ YÜZMEKTEN BAŞKA ŞEY DÜŞÜNMÜYORLAR...
BEN.. BEN.

SOLLUK YÜZLER BÜYÜK İRAKUALARIN GÜÇLERİNİ TANIMAYA BAŞLADI...

DEVAMI VAR.

VİKİNG
İRAKUALARIN HAKKI
Nº 16

BARIŞ İSTİYORUM. BUNUN İÇİN TEHLİKEYE ATILMAK GEREKİYORSA, ATILACAĞIM.

NÖBETÇİYE DİKKAT!
NERDE? GÖRMÜYORUM.

?!

İŞTE!
OOHH!

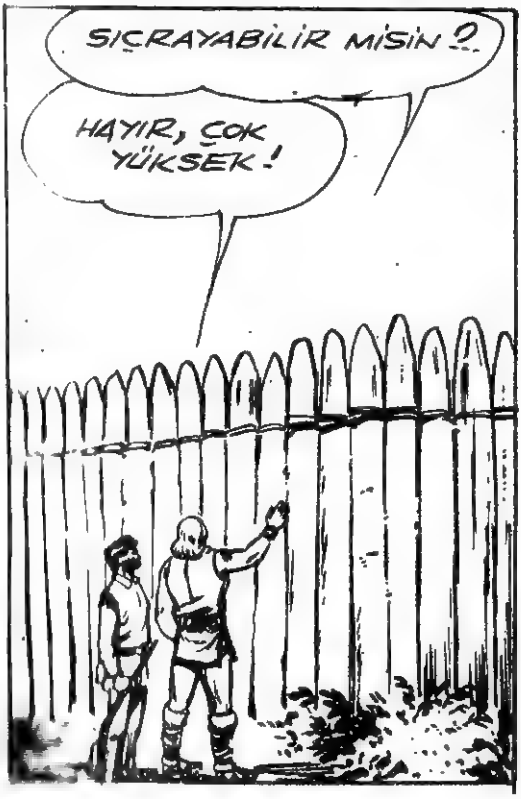
SIÇRAYABİLİR MİSİN?
HAYIR, ÇOK YÜKSEK!

BEKLE!

STRASCK

VAY CANINA! NE HERKÜL KUVVETİ !!..

BAŞINI UZAT BAK!

SILÂHLARIMIZ, YİYECEKLERİMİZ... UNUMUZ... FAKAT KAMLARIMIZ NE OLDU.
ALI BENİM YENİ MUSKAM OLACAK. İÇİNDE TIK TAK YAPAN BİR CİN VAR!..
AMCAM GOLD'UN ALTIN SAATI. SAĞLIĞINDA ONU YANINDAN ASLA AYIRMAZDI. ANLAMAYA BAŞLIYORUM.

ŞİMDİ NE TÜRLÜ BİR ADALET GETİRDİĞİNİ ANLIYORSUN. DÜŞÜNMEDEN HAREKET ETMEK BAZAN PEK AĞIR SONUÇLAR VERİR.

HOŞÇA KAL YABANCI!
HAYIR! BEKLE.. DİNLE...

BİRDEN BİR HATIRLAYIŞ PETERİ DEHŞETE DÜŞÜRDÜ..
ALLAHIM... ÇOCUKLARIMIZIN VE KARILARIMIZIN BULUNDUĞU KAYIKLAR... ARKAMIZDA IRMAĞA DOĞRU ÇIKIYORLAR.. DİNLE VİKİNG...

FAKAT VİKİNG KAYBOLDU.
NE YAPALIM YANILMIŞIM. ŞİMDİ ONU TANIYORUM. FAKAT BU IRAKLARLA DÖĞÜŞMEK ZORUNDAYIZ.

HEMEN KAMPA ALARM VERMEYE GİDEYİM.
AYNI ANDA BİR IRAKUA NÖBETÇİSİ ALARM ÇIĞLIĞINI ATTI. BİR KAYIK DİZİSİNİ GÖRMÜŞTÜ...
MAOHUUUU! UYLAAAHHI! UYLAALAA!..

BU KAYIKLARDA, BİR TEHLİKEYE KOŞTUKLARINDAN HABERSİZ GENÇ KADINLAR VE ÇOCUKLAR BULUNUYORDU.
MENDİLİNİ SALLA COE. BABAN UZAKTA DEĞİLDİR.
BABA! BABA!

KIYI BOYUNCA IRAKUALAR BOŞANMAK İÇİN U'GUN ANI BEKLİYORLARDI.

O SIRADA.
BU ÇILGINLIKTIR. CEPHANE ALMIŞ OLSAYDIK BİRŞEY YAPARDIK. FAKAT BEŞ FİŞEK BİLE YOK ADAM BAŞINA.. KIZİLDERİLİLER İSE KALABALIK.

HİÇ DEĞİLSE, KARILARIMIZ VE ÇOCUKLARIMIZLA ÖLMEK DE BİRŞEYDİR.

VE AVCILAR MUHAKKAK BİR ÖLÜME DOĞRU ATILDILAR.

İŞTE KAYIKLAR!

TEHLİKEYİ HABER VERELİM. GERİ DÖNSÜNLER HENÜZ VAKİT ERKENKEN.

FAKAT YAZIK KI BU HAREKET YANLIŞ YORUMLANDI...

BAKINIZ! ERKEKLERİMİZ. DAHA KUVVETLİ KÜREK ÇEKİN.

BİZİ KARŞILAMAYA GELİYORLAR... HURRRA!

SAKIN KENDİNİ SOLUK YÜZ!

UĞURSUZLAR!

İLERİ!! MURDURALIM ONLARI. İLERİ!

AKUAAA RABUKUA MAKUA!

HEPSİ ELİMİZDE. KADINLARA VE ÇOCUKLARA İLİŞMEYİN ONLAR ESİRİMİZ OLACAKLAR.....

FAKAT BİRDEN...
YEEEEAK!
VİKİNG!

KAYIKLA GEZMEKTEN KORKMAYAN VİKİNG İÇİN NEHİR ÜZERİNDE BARIŞ! SAVAŞÇILARINI DURDUR KANNA!
DEMEK OLANLARI BİLİYORSUN!..

MANİTU SENİ AYAKLARINDAN SÜRÜKLESİN! SİZ DURUNUZ. SEN DE NEHRİ GEÇMEKTE ACELE ET!
NİÇİN GEÇECEĞİM. HİÇ DE O NİYETTE DEĞİLİM. VİKİNG BURDA İYİ BİR BANYO YAPMAK İSTİYOR.

HEM VİKİNG SUYU ÇOK SEVER. UZUN BİR BANYO YAPMAK İSTİYORUM.

GEÇİN GEÇİN. GÖRÜYORSUNUZ Kİ ONDAN KORKUYORLAR. O BURDA OLDUKÇA HÜKÜM EDEMEZLER!

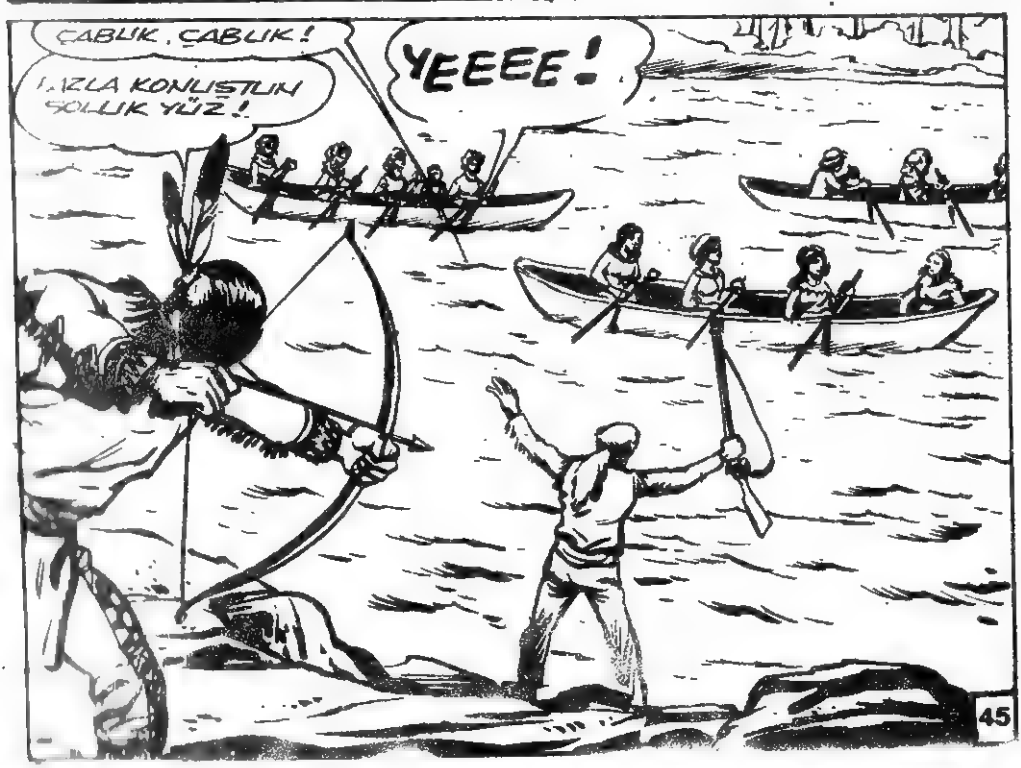
ÇABUK, ÇABUK!
AZLA KONUŞTUN SOLUK YÜZ!
YEEEE!

AAAA... YANDIM!

BU NE DEMEK KANNA? BU YÖNDE KİM OK ATTI SİZDEN?!

BİR HATA OLDU. SUÇLUYU CEZALANDIRACAĞIM.

İŞİTTİN Mİ KANNA? ŞİMDİ SİZE, GÖZ AÇIP KAPAYINCAYA KADAR BURDAN KABİLENLE ÇEKİP GİTME SÜRESİ VERİYORUM. ÇALDIKLARINI DA BIRAKACAKSIN. HAYDİ DEFOL!

ÜZERİNE! BİZ KALA-
BALIĞIZ. O İSE TEK.
ÖBÜRLERİNİ HESABA
KATMAYIN. ONDAN
KURTULMA ANI
GELDİ!

ODİİİİİİİİİİİN!..

YEEEEEEAK!
ODİNİN OĞLUNA
YER AÇIN!..

DEFOLUN İRAKLIALAR!

VİKİNGİN DAVRANIŞI İLE COŞMUŞ OLAN AVCILAR YENİ BİR CESARETLE ATILDILAR...

BİZİMKİLERDEN BÜTÜN ORTADAN KALDIRDIKLARINIZ İÇİN BU SANA!

HEDİNİZ KALBİNE NİŞAN ALIN. O YARALANMAZ DEĞİLDİR!

BİR VİKİNG SİZİN APTAL OKLARINIZ-DAN KORKMAZ!

TEKE TEKİZ KANA DÖĞÜŞE BIRAKTIĞI-MIZ YERDEN BAŞLIYALIM!
HAYIR VİKİNG HAYIR!

YEEEEEEEEAK! VİKİNGİN YUMRUK-LARINI NASIL BUL-DUN?!

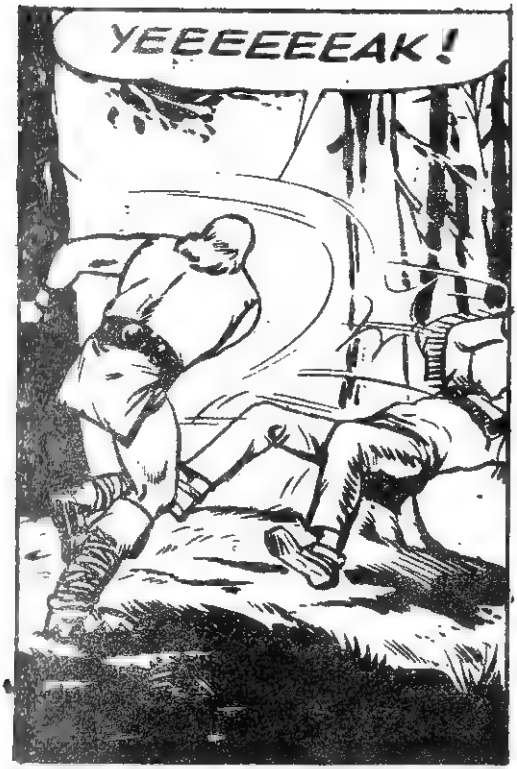
YEEEEEEAK!

BU SEFER İŞİN TAMAM!

DUR VİKİNG!

UGHHHHHH! UGHHHH!

HURRA! KAZANDIK... ASLA DÖNMEYE CESARET EDEMEZLER!

FAKAT VİKİNG AYNI FİKİRDE DEĞİLDİ...

KANNA HAYATTA BULUNDUKÇA, İRAKUALARLA ARAMIZDA DAİMA SAVAŞ OLACAKTIR.

FAKAT, VİKİNGİN KÖTÜMSERLİĞİNE RAĞMEN İLK HAFTALAR DURGUN GEÇTİ... MALLARININ BÜYÜK BİR KISMINI TEKRAR ELE GEÇİRMİŞ OLAN AVCILAR, NEHİR BOYUNCA EVLER VE DEPOLAR İNŞA ETTİLER.

BU ADAMLAR DOSTLARIMDIR.

OH, MEMNUN OLDUM.

BİRDENBİRE...

DUR PETER! BİRŞEY HİSSETMİYOR MUSUN?

HAYIR VİKİNG!

BİR DUMAN KOKUSU. HAFİF, AMA AÇI... RÜZGÂR GETİRİYOR. NEHRİN KAYNAĞINDAN GELİYOR!..

GERÇEKTEN, YAKIN BİR DÖNEMEÇTE ...

İLERİ! KANNA'NIN ÖCÜ ALINSIN!

VİKİNG DE ORDA. TAMAM!

EYVAH ! BU KAYIKLAR KULÜBELERİ YAKACAKLAR. DEPOLARDA ALTI VARİL BARUT VAR...

KAÇIN ! HEPİNİZ KAÇIN... EMİN YERLERE GİDİN !!!

BEN ONLARI DURDURACAĞIM !

BU KÜTÜKLER ONLARI DURDURMAK İÇİN BULABİLECEĞİM TEK ŞEYLER...

... FAZLA VAKTİM YOK. ODİN GÖZÜME HEDEFİ İYİ GÖSTERSİN VE KOLUMA KUVVET VERSİN...

HAYIR! ŞİMDİ ÇOK YAKINDALAR VİKİNG...

KORKMA PETER!

VİKİNG KÜTÜĞÜN BİRİNİ KESEREK ONU KORKUNÇ BİR SİLÂH YAPTI...

IIIIIAAA EEE IIIAAAK!

TONK!

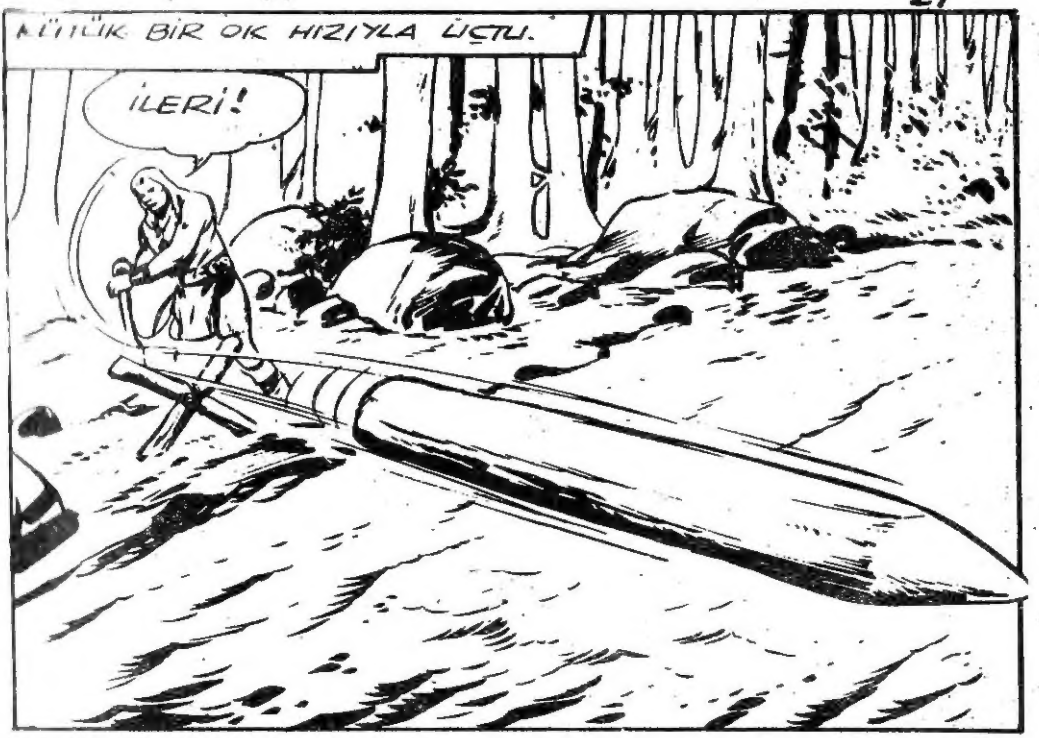
KÜTÜK BİR OK HIZIYLA UÇTU.
İLERİ!

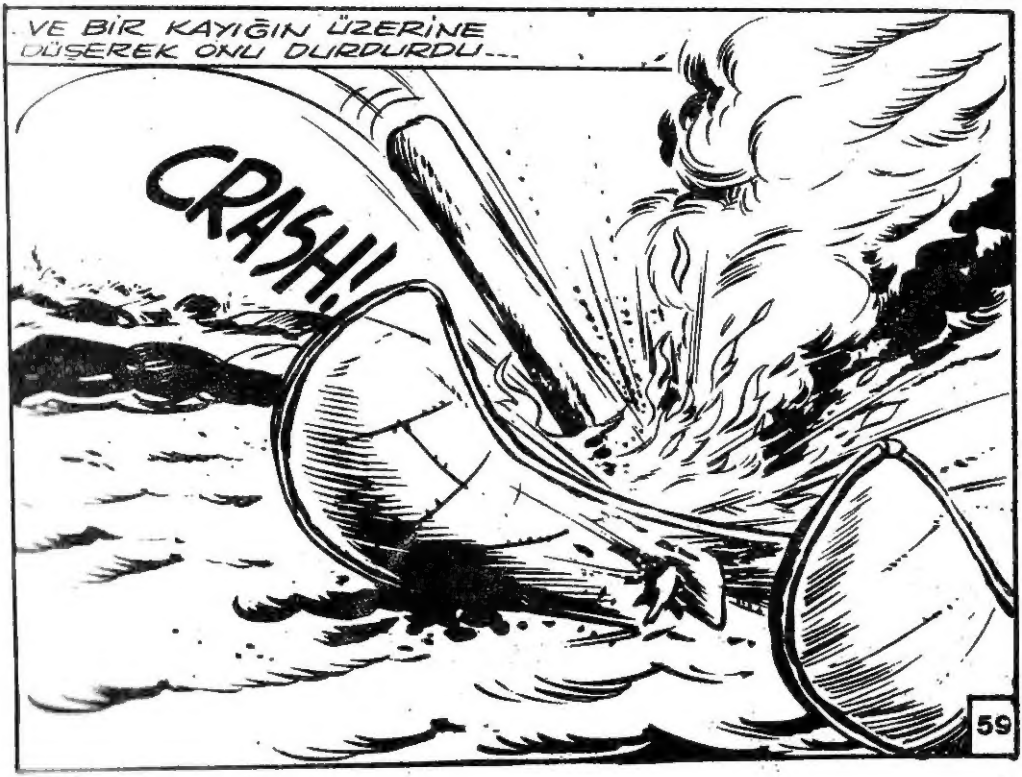
VE BİR KAYIĞIN ÜZERİNE DÜŞEREK ONU DURDURDU...
CRASH!!

SONRA ÖBÜR İKİ KAYIK PARÇALANDI...

ŞİMDİ GENE TEKE TEKİZ KANNA!

DUR VİKİNG!

VİKİNG, KANNA GİBİ BİR YILANI SERBEST BIRAKAMAZ!

VIKING BİRKAÇ KUVVETLİ KULAÇLA ÖTE KIYIYA ÇIKTI...

KANNA! BÜTÜN YAPTIKLARININ HESABINI VERME ZAMANI GELDİ!!

ADAMLARIM KAÇTI, VİKİNGLE TEK BAŞIMA ÇARPIŞAMAM!

FAKAT VİKİNGİN HAREKETLERİNİ GÖZDEN KAYBETMEMEK İÇİN KANNA GERİ GERİ YÜRÜYORDU... BİRDEN...

BİTTİ. FAKAT KUSURA BAKMAYIN KONUKLARIMI AĞIRLAMAYA VAKİT BULAMADIM. SİZE BİRŞEYLER SUNABİLİR MİYİM...

ELBETTE, ROM!

ŞÖYLE TAM BİR EV YEMEĞİ!

ALDIRMA PETER, İRAKLIALARIN KONUĞU OLDUKLARINDA ÖYLESİNE KARINLARINA ŞIŞİRMİŞLERDİ Kİ, PEHRİZ YAPMAYA İHTİYAÇLARI VAR!

AH, VİKİNG SADECE KÜÇÜK BİR DAMLA.

AH! AH

SADECE TADIMLIK KÜÇÜK BİR LOKMA!

BU MACERA BURADA SONA ERDİ.